

認知症カフェ

認知症カフェ「ねこのてそとカフェ」は、認知症の方やその家族、介護や福祉などの専門家などが気軽に集える場所です。

談話スペースや専門職との相談スペースなどを設けています。認知症の介護に困りごとをお持ちの方や支援者の方などお気軽にお越しください。

【対象者】

村内在住で認知症症状のある方と家族、支援者、地域住民の方

【日時】

1月17日(土) 14時～15時

【定員】

15名程度 ※要申込

【申込期間】

1月15日(木)まで

【参加費】

無料

【場所】

特別養護老人ホームあすかの里
(明日香村大字越280)

【申し込み・問い合わせ】

特別養護老人ホームあすかの里
☎ 54-5577

認知症予防教室

健康ポイント対象事業

今月のテーマは「仲間と力を合わせて防災ゲームにチャレンジ!」です。高齢者向けの防災ゲームを行い、仲間と一緒に地域の防災意識を高めるとともに、脳の前頭野を働かすことで、認知機能の維持・向上を図りましょう。

【対象者】

村内在住で65歳以上の方

【日時】

1月21日(水) 14時～15時

【定員】

30名程度

【申込期間】

1月16日(金)まで

【参加費】

無料

【場所】

健康福祉センター2階
会議室1・2

【申し込み・問い合わせ】

健康こども福祉課
明日香村地域包括支援センター
☎ 54-5550

身近な相談相手 民生委員・児童委員

【民生委員・児童委員とは】

村民の皆さまや子ども・妊産婦の方から相談を受け、解決のお手伝いや専門機関の紹介、子育て支援を日々行っています。

委員には守秘義務があり、相談内容の秘密は守られますので、気になることは安心して気軽にご相談ください。

村では、21名の方々が令和7年12月1日から厚生労働大臣の委嘱を受けて活動されています。

(民生委員・児童委員)

住 所	氏 名	担当区域
檜 前	森本 眞弓	御園・檜前・檜前いおり野
檜前緑ヶ丘	萩原 敏司	檜前緑ヶ丘・檜前緑台
栗 原	平井 茂	栗原・大根田・阿部山
中 平 田	凧 晃生	上平田・中平田・南平田
下 平 田	太田 修	下平田
越	松本 忠義	越
真 弓	森井 由雄	真弓・地ノ窪
岡	細川 弥恵	岡(橋本を除く)
岡	浅見 潤	橘・岡(橋本)
細 川	廣井 一法	島庄・上居・細川
尾 曾	生駒 三恵	上・尾曾・畑・冬野

住 所	氏 名	担当区域
入 谷	脇本佐江子	入谷・栢森
稲 渕	辻本イツ子	稲渕
阪 田	山原 伸彦	阪田・祝戸
立 部	東 眞美子	川原・野口・立部
豊 浦	菊谷 香	豊浦
小 山	大森 惇	雷・小山
奥 山	吉松 朱美	奥山
東 山	山口 文男	飛鳥・八釣・東山・小原

(主任児童委員)

住 所	氏 名	担当区域
真 弓	辻本 智子	阪合地区
橘	平尾 愛	高市・飛鳥地区

自転車の交通違反に 青切符が導入されます

4月1日(水)から、道路交通法の一部を改正する法律が施行され、自転車などの軽車両の交通違反に対して「交通反則通告制度」いわゆる「青切符」が導入されます。

【対象年齢】

16歳以上

【対象となる違反と反則金(一例)】

・携帯電話の使用

12,000円

・遮断踏切への立入

7,000円

・信号無視

6,000円

・イヤホンの使用

5,000円

・一時不停止

5,000円

・二人乗り

3,000円

奈良県警察
0742-2310110



詳しくはこちら

下水道への接続を お願いします

下水道が使える区域にお住まいで、下水道に接続していない物件をお持ちの方は、早期に接続工事をお願いします。皆さまの協力で、村の豊かな自然環境が守られます。

・排水設備の設置義務(下水道法第十条)

・くみ取り便所改善義務(下水道法第十一条の3)

3年以内に水洗便所に改善しなければなりません。

村では、昭和56年から下水道整備を進め、現在の普及率は97.4%、水洗化率は94.6%です。

※普及率…下水道が使える区域の人口・村の人口

※水洗化率…下水道へ接続している人口・下水道が使える区域の人口

【問い合わせ】

地域づくり課
54-3351

1月のし尿くみ取り

原則として月1回(一部2ヶ月に1回)行っています。

【日時】

1月6日(火)・7日(水)

午前中

(時間指定不可・くみ取りと集金は別日になります。)

【問い合わせ】

新晃株式会社

22-5258

買い物をお手伝いします

スーパー等へのお出かけに不安がある方を対象に、あすかデマンド乗合交通の利用や、自宅から停留所までの往復、店内での移動等をサポートします。買い物へでかけてみませんか?

【対象者】

70歳以上または障がい者の方

【内容】

- ・あすかデマンド乗合交通の予約
- ・自宅から停留所までの付き添い
- ・買い物中の見守り

買い物支援事業のイメージ

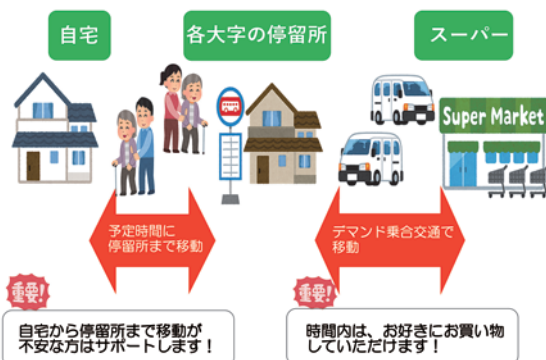

- ・自宅への商品の運搬補助
 - ・その他、相談により対応
- ### 【行き先・日程】
- スーパーエバグリーン飛鳥店
 - ・1月8日(木)・22日(木)
 - ・2月5日(木)・12日(木)・19日(木)
 - キリン堂高取店
 - ・1月29日(木)
- ※いずれも13時30分～15時30分
※買い物時間は1時間程度
- ### 【利用料】
- 500円

【申し込み・問い合わせ】

社会福祉協議会
54-2740

20歳になったら国民年金

～新成人の皆さんへ～

国民年金は、老後や、病気や事故で障がいが残ったとき、一家の働き手が亡くなったときに、皆で暮らしを支え合うという考えで作られた仕組みです。

20歳になったら、忘れず国民年金加入手続きをして、保険料を納めましょう。

■国民年金のポイント

①将来の大きな支えになります

20歳から60歳までの方の加入が義務づけられています。国が運営するため安定しており、年金給付は生涯保障されます。

②老後のためだけのものではありません

・障害年金…病気や事故で障がいが残った時に受け取れます。
・遺族年金…加入者が死亡した場合、遺族（「子のある配偶者」や「子」）が受け取れます。

■学生納付特例制度と納付猶予制度

①学生納付特例制度
学生は一般的に所得が少ないため、本人の所得が一定額以下の場合、保険料の納付が猶予されます。

合、保険料の納付が猶予されます。

※対象…大学・大学院・短期大学・高等学校・高等専門学校・専修学校および各種学校、一部の海外大学の日本分校に在学する方

②納付猶予制度

学生でない50歳未満の方で、本人および配偶者の所得が一定額以下の場合に、保険料の納付が猶予されます。

【問い合わせ】

桜井年金事務所

☎ 42-0033

マイナンバーカード
出張申請(自宅訪問)

ご高齢の方や、身体が不自由な方、子育て中の方など、来庁が難しい方に向けて、ご自宅へのお出張申請サービスを行っています。できあがったカードは郵送します。

【申し込み・問い合わせ】

くらし窓口課

☎ 54-2282



▲詳しくはこちら

葛城税務署からのお知らせ

■確定申告は自宅から～スマホ申告が簡単・便利に～

e-Taxの5つのメリット

自宅から 申告可能 添付書類 不要 <small>一部の書類は除きます</small>	確定申告期間の利用可能時間 24時間※いつでも <small>メンテナンス時間を除きます</small>	申告書のデータ 取得可能 3週間程度で還付! 早期還付 <small>書面提出の場合は 1か月～1か月半程度で還付</small>
---	--	---

確定申告書等作成コーナーなら金額等を入力するだけで**自動計算**で申告書が完成!

マイナポータル連携で控除証明書等のデータが**自動入力**できる!



▲作成コーナー



▲連携の詳細はこちら

お知らせ

■スマホ申告 (e-Tax) に必要なもの

✓ マイナンバーカード

※マイナンバーカードおよび電子証明書の有効期限にご注意ください

✓ マイナンバーカード読取対応のスマホ (またはICカードリーダライタ)

✓ マイナンバーカードのパスワード2つ

①署名用電子証明書のパスワード (英数字6～16文字)

②利用者証明用電子証明書のパスワード (数字4桁)

スマホに
マイナポータルアプリ
をインストール



【マイナポータルアプリ】



▲iPhone用



▲android用

パスワードを忘れた場合やロックされた場合の対処法は、公的個人認証サービスのポータルサイトをご確認ください。



物価高対応子育て応援手当

政府の経済対策により、給付を実施します。

【対象児童】

① 令和7年9月分の児童手当支給対象児童

② 令和7年10月1日～令和8年3月31日に出生した児童

【支給額】

対象児童1人につき2万円

【支給方法】

児童手当受給口座へ振込

【支給時期】

2月（予定）

※公務員の方は、所属庁に手続きについてご確認ください。

【問い合わせ】

くらし窓口課 給付金担当



☎ 5412282



▲村 HP

葛城税務署からのお知らせ

所得税確定申告会場

場所	イオンモール橿原3階 イオンホール (橿原市曲川町7丁目20-1) ※スマホ申告のみ受付可能	葛城税務署 (大和高田市西町1-15)
日時	<ul style="list-style-type: none"> 2月3日(火)～5日(木) 受付時間：10時～15時30分 2月6日(金) 受付時間：10時～正午 	<ul style="list-style-type: none"> 2月16日(月)～3月16日(月) 受付時間：8時30分～16時 ※土・日・祝日は除く。
相談受付	<ul style="list-style-type: none"> 混雑緩和のため、入場整理券を配付します。 入場整理券の配付状況に応じて、早めに相談受付を終了する場合があります。 	<ul style="list-style-type: none"> 入場にはLINEによるオンライン事前予約が必要です。 当日受付も行っていますが、相談枠に限りがあるため、ぜひ事前予約をご利用ください。
留意事項	<p>【申告相談できない方】</p> <ul style="list-style-type: none"> 株式や不動産譲渡のある方 贈与税や相続税申告 <p>スマートフォン申告のみの受付です。 スマートフォンをお持ちでない方は、葛城税務署会場にお越しください。</p>	<p>【税務署事前予約】</p>  <p>▲LINE 友だち追加</p>
持ち物	<ul style="list-style-type: none"> スマートフォン マイナンバーカード マイナンバーカードのパスワード2種類 <ul style="list-style-type: none"> ①署名用電子証明書のパスワード (英数字6～16文字) ②利用者証明用電子証明書のパスワード (数字4桁) 利用者識別番号およびパスワード通知 (お持ちの方のみ) 確定申告書の作成に必要な源泉徴収票、収入金額や必要経費の分かる書類など 各種控除の証明書、医療費控除の明細書など 還付申告をされる方は口座番号のわかるもの(通帳など) 	<p>【マイナポータルアプリ】</p> <div style="display: flex; justify-content: space-around;"> <div style="text-align: center;">  <p>▲ iPhone 用 (事前にアプリをインストール)</p> </div> <div style="text-align: center;">  <p>▲ android 用</p> </div> </div>

※イオンモール橿原会場、市役所窓口では書面での申告は受付できません。
書面での提出は、下記住所へ郵送してください。

【郵送先】 大阪国税局業務センター阪神分室
〒661-8524 兵庫県尼崎市若王寺3丁目11-46

消費生活相談から

《事例》

百貨店の偽通販サイトに注意

ネットで「高級腕時計が在庫処分で格安になる」広告を見つけた。通販サイトにアクセスした。

100万円以上もする腕時計が約3万円になっており、大手百貨店を信用して注文した。商品は代金引換で届き、宅配業者に代金を支払い受け取ったが、腕時計は動かない偽物だった。

《アドバイス》

●百貨店が高級ブランド品を大幅な割引価格で販売することは通常なく、偽サイトの可能性

性があります。価格に惑わされず、怪しいサイトにはアクセスしないことが大切です。

●百貨店のロゴマークや名称の表示だけで本物と思い込まず、販売業者の名称・住所・電話番号などを確認しましょう。百貨店が注意喚起している場合もあります。

●代金引換で商品を受け取ると、偽物だと分かってても返金は困難です。支払方法が代金引換のみの通販サイトには注意が必要です。偽サイトだと気付いたら、支払う前にキャンセルの連絡や受取拒否等をお願いします。

【問い合わせ】

明日香村消費生活相談窓口
☎54-2282

てんいち先生

新年おめでとうございます

1月1日って11だね

11はひととひとと読めるね

ひととひとは人と人だ

11を横にすると...

＝等しい

ひとひとは人は等しい！

新しい年の始まりだ
今年も人権を大切にね

毎月11日は「人権を確かめあう日」

※くらし窓口課直通です。相談の方は「消費生活相談希望」とお伝えください。

【相談日時】

毎週火曜日（祝日除く）
13時～16時

【場所】

役場 相談室中

※お急ぎの方はホットラインへ
（奈良県消費生活センター等）

☎188

まるとと体感

『世界への扉をひらく』
「飛鳥・藤原の宮都」

令和8年の世界遺産登録を目指す「飛鳥・藤原の宮都」の価値や魅力を楽しくお伝えします。

【日時・場所】

●大阪会場

・1月25日（日）10時～16時
・あべのハルカス17階
・Soranosu（ソラノス）

●奈良会場

・1月31日（土）10時～16時
・イオンモール橿原
・サンシャインコート

【参加費】 無料・申込不要

【内容】

●大阪会場

「世界遺産候補を先取り！」
さあ、飛鳥・藤原へ行こう

・トークショー「平田流！おもしろ飛鳥・藤原めぐり」
（カリスマ添乗員 平田進也氏）

・短編映画上映会「Boy Meets...」
（映文連アワード2024）

・優秀企画賞受賞作品）
お楽しみ抽選会

・パネル展示

・飛鳥・藤原周遊スタンプラリー
●奈良会場

「今日から飛鳥・藤原推し」
「飛鳥・藤原の宮都」まるとと体験フェス

●大阪会場

・トークショー「飛鳥・藤原の宮都に降臨！」
（古代日本史Vチューバーきん子）

・短編映画上映会「Boy Meets...」
・飛鳥・藤原O×クイズ

・なりきり「あすかびと」体験
・AR・VR体験

●同時開催

2026かしはら極上マルシェ
【問い合わせ】

世界遺産戦略課
☎32-11016



▲詳細はこちら

野焼きに注意

■廃棄物等の焼却は、法律により原則禁止されています

【例外として認められる場合】

やむを得ない廃棄物の焼却

(例：焼き畑、下枝や畔草の焼却等)

【焼却するときは】

・役場に事前相談のうえ、消防署に届出を行い、火の取扱いに十分注意してください。

※周辺住民からの苦情等により、例外とならない場合があります。

■火災防止のための注意事項

・家庭ごみ等は燃やさない。

・周囲に燃えやすい物がなければ確認し、少しずつ燃やす。

・風向き、量、時間帯等に注意し、必要最低限度に留める。

・風の強いときは焼却しない。風が強くなった場合はすぐに消火する。

・水バケツや水道ホースなど消火の準備をする。

・その場を絶対に離れない。

・焼却後は確実に消火する。

【問い合わせ】

高市消防署 警防課

☎5214499

文化財防火運動

1月23日～29日

私たちが住む地域には先人達が

残した文化財が大切に保存・保護

されており、いずれも後世に残す

べき貴重なものです。地域一体と

なつて火災等の災害から文化財を

守りましょう。

■消防訓練

壺阪寺関係者、高取町消防団、

高市消防署が合同で行います。

お笑い芸人の笑い飯 哲夫様も

「特別文化財防災監」として参加

されます。

【日時】 1月24日(土) 9時40分～

【場所】 壺阪寺

【問い合わせ】

高市消防署 予防課予防係

☎5214499

明日香小学校マラソン大会

子ども達は完走を目指して頑張

りますので、声援・応援をお願い

します。

【日時】

2月3日(火) 10時頃～

※中止の場合は4日(水)に延期

【場所】

近隣公園周辺・檜前大字内

【お願い】

地域の方々にはご不便をおかけ

しますが、マラソン大会中はコー

スの妨げにならないようご理解・

ご協力をお願いします。

明日香小学校

☎5414488

2026 明日香ストロベリーフェア

2026

冬の村に、甘く香る苺の季節が

やってきました。今年はパワーア

ップしてストロベリーフェアを開

催します。

各飲食店舗で苺を使ったこだわ

りスイーツ等が楽しめ、新メニ

ューも登場します。スタンプラリー

やSNS投稿でプレゼントや特典

がもらえる嬉しい企画も。

今回から飲食店以外も参加し、

苺がモチーフの楽しい商品やサー

ビスも揃います。ご家族やご友人

と村内を巡り、旬の苺を味わいな

がら冬の明日香を満喫しましょ

う。皆さまを各参加店舗でお待ち

しています。

【イベント期間】

1月31日(土)～3月8日(日)

【問い合わせ】

明日香村商工会

☎5412068



明日香エリアプラットフォームの
公式マスコットキャラクターが応援してくれます



▲詳しくはこちら
(内容は順次更新します)

明日香匠の会 第8回新春ミニアート展

村内在住の美術・工芸作家による作品展を開催します。

絵画・陶芸・ガラス造形・写真・書芸・楽器製作など様々な分野の作品をお楽しみください。

【日時】

1月10日(土)～18日(日)
10時～16時30分

※休館日なし

※18日(日)は14時まで

【場所】

役場交流棟

【入場料】

無料

【問い合わせ】

文化財課「明日香匠の会」係

☎5415600



奈良県立万葉文化館 からのお知らせ

〈展覧会〉

■特別展「NEW PAST 飛鳥・藤原から東アジアへの旅」

【会期】1月18日(日)まで

【観覧料】

一般800円、高校・大学生500円、小・中学生300円
※国内の小・中・高校生および18歳未満は無料。詳しくはHPをご覧ください。

〈講座〉

■万葉集をよむ(無料)

「冬の雑歌(1)」(巻8・1636～1644番歌)」

【日時】

1月14日(水) 14時～15時30分

【講師】井上さやか(当館企画・研究係長)

【定員】150名(予定)

会場参加は事前申込不要
オンライン視聴のみ事前申込要

■万葉古代学講座(無料)

「古代の卯枝」

【日時】

1月25日(日) 14時～15時30分

【講師】中本和(当館主任研究員)

【定員】150名(予定)

会場参加は事前申込不要
オンライン視聴のみ事前申込要

〈イベント〉

「にぎわいフェスタ万葉冬」

1月7日(水)～3月8日(日)

■開館25周年記念

新年お年玉企画

1月7日(水)～9日(金)

各日先着50名様にプレゼント有
■ジャンボかるたであそぼう(申込不要・無料)

【日時】

1月17日(土) 13時30分～(受付13時15分)

A3サイズの万葉かるたで遊びます。動きやすい服装でお越しください。

詳しくはHPをご覧ください。

【問い合わせ】

奈良県立万葉文化館

☎5411850



【休館日】

月曜日(祝日の場合は翌平日)、
年末年始

【開館時間】

10時～17時30分(最終入館17時)

募
お
知
ら
せ
集

手作り味噌をつくろう！

【対象者】

村内在住の20歳以上の方(お子様同伴でもOK)

【日時】

2月3日(火) 10時～正午予定

【予約方法・期間】

1月5日(月)～14日(水)
電話、来所、Web予約のいずれかでお申し込みください。



▲Web
予約はこちら

【持ち物】

エプロン・三角巾・タオル・ふきん等
※詳細は申込者へお知らせします。

【定員】

10人(先着順)

※定員に達し次第、受付終了

【場所】

健康福祉センター2階

栄養指導室

【参加費】

無料

【申し込み・問い合わせ】

健康こども福祉課

☎5415550