

令和8 (2026) 年度

保存版

明日香村

保健事業年間予定表

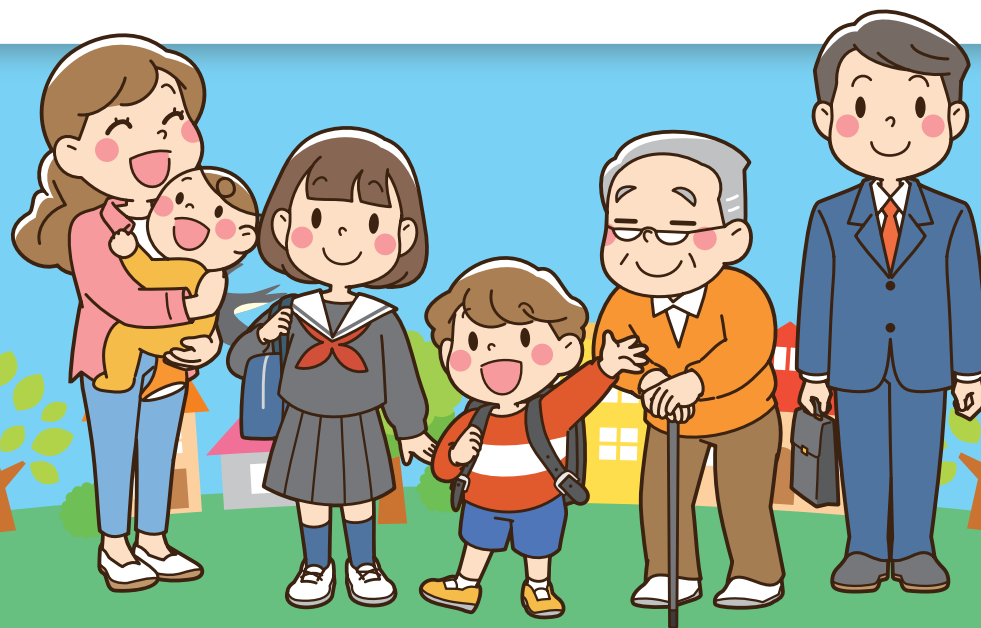

健康こども福祉課・こども家庭センター

〒634-0142 高市郡明日香村大字橋21番地
TEL.0744-54-5550 FAX.0744-54-5551

妊活期から子育て期



妊活期

相談・訪問

事業名	対象者	内容
不妊相談	不妊・不育にお悩みのかた	不妊・不育に関する不安や悩みの相談ができます。

助成

事業名	対象者	助成金額	内容等
不妊治療 助成事業	一般 不妊治療	一般不妊治療を受けたときにかかった金額の3/4(上限75,000円)を助成します。	不妊治療を受けている夫婦に経済的負担の軽減を図るため治療費を助成します。 ※申請には領収書が必要になります。
	生殖 補助医療	生殖補助医療に対しては、保険適用後の自己負担額の1/2(上限50,000円)を助成します。	

妊娠期

※RSワクチンについては P5 妊婦の予防接種をご参照ください

相談・訪問・検診

事業名	対象者	内容
母子手帳交付	妊婦	母子の健康管理やお子さんの健診、予防接種の記録、成長の記録ができるようになっています。
すこやかサポート訪問	妊婦	妊娠中に保健師が訪問し、妊娠・出産について相談に応じます。
妊婦歯科検診	妊婦	妊娠中に1回歯科検診を受診できます。

助成

事業名	対象者	助成金額	内容等
妊娠判定の 費用助成	生活保護・ 非課税世帯のかた	上限 7,000 円 (1人該当年度内に2回まで)	妊娠しているかどうかの判定受診の費用を助成します。
陣痛 タクシー	妊婦	タクシー利用にかかる実費分 (1人該当年度内に2回まで)	陣痛時の移動手段として、申請者にはタクシーチケットをお渡しします。
妊婦健診 補助券	妊婦	補助券 4 4枚/110,000円分	出産にかかる経済的負担を軽減するため、妊婦健診受診時に利用できる補助券です。

子育て期

相談・訪問

事業名	対象者	内容
すこやかサポート訪問	産婦・新生児	産後に保健師が訪問し、育児・発達について相談に応じます。
産後ケア※	訪問型	助産師が訪問し、必要なケアを提供します。
	宿泊型	産後1年未満までの母子 ※対象は施設によって異なります。
	デイ型	村が委託した医療機関などに宿泊して、心身のケアや育児のアドバイスをを行います。
こんにちは赤ちゃん訪問	おおむね生後3ヶ月までの乳児・産婦	こんにちは赤ちゃん訪問員がご自宅を訪問し、子育ての相談や情報提供を行います。
養育支援訪問	支援が必要な家庭	育児ストレスや産後うつ等、子育てに不安や孤独感を抱える家庭や支援の必要な家庭に対して、保健師・保育士等が居宅を訪問し、相談支援を行います。
子育て世帯訪問	支援が必要な家庭	家事・育児等に不安や負担を抱える子育て世帯・妊婦・ヤングケアラー等がいる家庭に対して、訪問支援員が家事支援や育児支援を行います。
居宅介護(育児支援)訪問	障害者手帳を持つ、支援が必要な保護者	障がい福祉サービスの認定を受けることで、沐浴等の育児支援を受けることができます。

※産後ケア事業所

事業所	サービス内容						受け入れ可能月齢	母子以外の同伴
	居宅訪問型	(8時間)通所型	(6時間)通所型	(4時間)通所型	(2時間)通所型	宿泊型		
赤崎クリニック 住所:桜井市谷111番地 TEL:0744-43-2468		●				●	4か月未満	×
酒本産婦人科 住所:橿原市内膳町4-4-26 TEL:0744-25-3389		●				●	4か月未満	父のみ
さくらレディースクリニック 住所:橿原市上品寺町528 TEL:0744-23-1199		●	●	●		●	2か月未満	父のみ
心友助産院 住所:北葛城郡広陵町三吉260-3 TEL:0744-55-8700		●	●	●		●	12か月未満	×
もとやま助産所 TEL:090-1916-5804	●						12か月未満	×

利用料金

サービス内容		課税世帯	非課税世帯	生活保護
居宅訪問	約1時間	無料		無料
通所型	2時間	1,000円	300円	
	4時間	1,500円	500円	
	6時間	2,000円	800円	
	8時間	2,500円	1,000円	
宿泊	1泊2日	5,000円	2,500円	

助成

事業名	対象者	助成金額	内容等
新生児聴覚検査費用助成	検査日に明日香村に住所がある児	上限4,000円まで	新生児聴覚検査の初回検査料を助成します。
産後の母子健診費用助成	健診受診日に明日香村に住所がある母子	上限5,000円まで	出産後おおむね1ヶ月頃、母子が医療機関で初回に受ける健診にかかる費用を助成します。
ベビーシッター利用費助成	0歳～就学前	利用料金が5,000円を超えた場合に、3,000円を助成します。	認可外の居宅訪問型保育事業の利用料金を助成します。

乳幼児健診

子育ての相談・発達確認・病気の早期発見ができる場として健康診査を実施しています。対象の方には個別で通知いたします。

場所：明日香村健康福祉センター
時間：13時15分～15時ごろ

4～6か月児健康診査・9～11か月児健康診査		
実施月日	対象	持ちもの等
5月14日(木)	2025.10.19～2026.1.13 2025.5.19～2025.8.13	母子手帳・問診票 タオル
8月20日(木)	2026.1.14～2026.4.19 2025.8.14～2025.11.19	
11月5日(木)	2026.4.20～2026.7.4 2025.11.20～2026.2.4	
2月18日(木)	2026.7.5～2026.10.17 2026.2.5～2026.5.17	

1歳6か月児健康診査		
実施月日	対象	持ちもの等
7月2日(木)	2024.9.1～2024.12.31	母子手帳・問診票 検尿・タオル
10月29日(木)	2025.1.1～2025.4.30	
3月4日(木)	2025.5.1～2025.8.31	

2歳6か月児健康診査		
実施月日	対象	持ちもの等
4月16日(木)	2023.4.1～2023.9.30	母子手帳・問診票・タオル 染め出しチェックシート
10月15日(木)	2023.10.1～2024.3.31	

3歳6か月児健康診査		
実施月日	対象	持ちもの等
6月4日(木)	2022.7.1～2022.10.31	母子手帳・問診票 検尿・タオル
9月17日(木)	2022.11.1～2023.2.28	
1月28日(木)	2023.3.1～2023.6.30	

こども家庭センター

こども家庭センターとは、妊娠・出産・子育て全般に関する相談のほか、子どもの発達・児童虐待や貧困、ヤングケアラーなど、これまでの母子保健と児童福祉の機能を一体化した新しい拠点です。妊娠期から子育て期まで、切れ目のない支援を提供し、子どもたちの健やかな成長を支えます。

明日香村おやこ手帳

明日香村での子育てをサポートするアプリです。母子手帳の記録、予防接種スケジュールの自動作成、子育てイベント情報の発信や予約など様々な機能が満載です。ぜひ二次元コードよりダウンロードしてください。

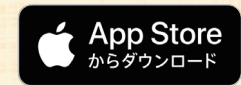

子育て教室

らっこ教室・くまさんといっしょくらぶ等の年齢別の教室や、親子で自由に参加できるマコリエなど健康福祉センターで開催します。詳しい内容や日程は毎月の広報または、子育て支援アプリでご確認ください。

※令和8年度はこども園に向けての改修工事のため、みらいっ子ルームの開放はありません。



ファミサポ明日香

「子育ての手助けをしてほしい」「子育てのお手伝いをしたい」そんな気持ちをもった方々が会員となり、お互いに助け合いながら、子育てを支援する相互援助活動を行う有償のボランティアです。興味のある方は、健康こども福祉課までお問い合わせください。詳細は明日香村ホームページにてご確認ください。

おとなの健康づくり

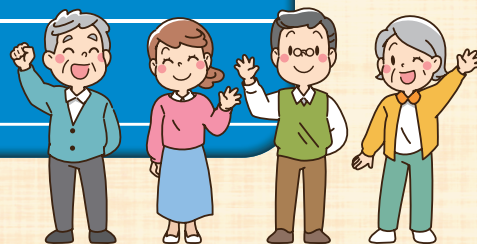

※がん検診を受診される方で、村民税非課税世帯及び生活保護世帯の方は、事前に健康こども福祉課で手続きしていただければ無料になります。

集団検（健）診日程

種 類	対象者	料 金	実施日	申込期間
特定健康診査 (診察・身体測定・心電図・尿検査・血液検査など)	30歳代の国民健康保険加入者	無料	① 5月31日(日) ② 6月1日(月) ③ 11月13日(金) ④ 11月14日(土)	① ② 4月3日(金)～ 4月10日(金)
	40歳～74歳の国民健康保険加入者	500円		
	75歳以上			
胃がん^{※1} (バリウムによる胃レントゲン検査)	40歳以上	500円		③ ④ 9月14日(月)～ 9月25日(金)
肺がん(必要時+喀痰検査) (胸部レントゲン撮影)	40歳以上	500円		
大腸がん (便潜血検査(二日法))	40歳以上	無料		
乳がん (マンモグラフィ検査)	40歳以上の女性 (2年に1回) ^{※2}	1,000円		申込期間に、健康こども福祉課(54-5550)に電話または窓口で予約できます。
子宮頸がん (頸部の細胞診)	20歳以上の女性 (2年に1回) ^{※2}	1,000円		
前立腺がん (血液検査(PSA))	40歳以上の男性	400円		
肝炎ウイルス (血液検査によるB型・C型)	40歳以上で過去に受けていない方	無料		

※1 - 令和7年度に村の胃内視鏡検診を受診された方は、今年度は胃がん検診を受診することはできません。

※2 - 令和7年度に村の乳がん・子宮頸がん検診を受診された方は、今年度は受診することができません。

☆がん検診助成☆

- 【対象者】明日香村国民健康保険加入者で、自己負担金がある方
- 【申請時の持ち物】がん検診を受けたときの領収書原本・資格確認書もしくは資格情報のお知らせ・振込先金融機関情報の分かるもの(通帳など)・印鑑
- 【助成金額】自己負担額の2分の1
- 【申請先】くらし窓口課(54-2282)

☆人間ドック助成金☆

- 【対象者】明日香村国民健康保険加入者で、特定健診受診券を使用せず人間ドックを受診し、その健診結果を健康こども福祉課へデータ提供して下さる方
- 【申請時の持ち物】人間ドックを受けたときの領収書原本・資格確認書もしくは資格情報のお知らせ・振込先金融機関情報の分かるもの(通帳など)・印鑑
- 【助成金額】健診でかかった費用の2分の1(上限10,000円)
- 【申請先】くらし窓口課(54-2282)

個別検（健）診

種類		対象者	料金	実施期間	申込・受診方法
特定健康診査 (診察・身体測定・心電図・ 尿検査・血液検査など)		40歳～74歳の 国民健康保険加入者	500円	5月～2月末	奈良県内の登録医療機関に直接お申し込みください。 マイナ保険証または資格確認書と明日香村より送付された受診券・質問票を持参し受診してください。 健康こども福祉課より問診票を入手のうえ、契約医療機関に予約して、問診票を持参し受診してください。 問診票入手するには、電話(54-5550)・窓口または下記の二次元コードよりお申し込みください。 
		75歳以上			
胃がん※1	胃部X線検査 (バリウムによる検査)	40歳以上	2,000円		
	胃部内視鏡検査 (カメラによる検査)	50歳以上	5,000円		
肺がん (胸部レントゲン撮影)		40歳以上	1,000円		
大腸がん (便潜血検査(二日法))		40歳以上	無料		
乳がん (マンモグラフィ検査)		40歳以上の女性 (2年に1回)※2	1,000円		
子宮がん (細胞診)		20歳以上の女性 (2年に1回)※2	頸部 2,000円		
歯周疾患		20歳・30歳・40歳 50歳・60歳・70歳	無料		



※1 - 令和7年度に村の胃内視鏡検査を受診された方は、今年度は胃がん検診を受診できません。

※2 - 令和7年度に村の乳がん・子宮頸がん検診を受診された方は、今年度は受診することができません。

明日香村より送付されたはがきを健康こども福祉課で問診票と引き換えのうえ、契約歯科医院に直接お申し込みください。

個別検（健）診の実施医療機関は、明日香村ホームページにてご確認ください。

健康ステーション（予約不要）

速歩トレーナーの貸出や健康チェックなどを行います。

(日程は毎月の広報にてお知らせします。)

健康相談（要予約）

健診結果や毎日の食事・運動のことなどで気になることをご相談ください。

スタッフ：管理栄養士・健康運動指導士・保健師等

無料クーポン対象者

- 乳がん
41歳 (S60.4.2～S61.4.1生)
- 子宮がん
21歳 (H17.4.2～H18.4.1生)

検診などを受けて、
健康ポイントをためて、
特典を受けとろう!!

予防接種



こどもの予防接種

種類	回数	対象年齢	接種場所
B型肝炎	3回	生後2ヶ月～ 1歳の誕生日の前日まで	榎原地区医師会の 医療機関
ロタ	ロタリックス (1価)	2回 生後6週0日～ 生後24週0日まで	
	ロタテック (5価)	3回 生後6週0日～ 生後32週0日まで	
小児用肺炎球菌	4回	生後2ヶ月～ 5歳の誕生日の前日まで	
五種混合 (ジフテリア・ 百日咳 破傷風・ ポリオ・ヒブ)	初回	3回 生後2ヶ月～ 7歳6ヶ月の前日まで	
	追加	1回	
二種混合 (ジフテリア・破傷風)	2期	1回 11歳～ 13歳の誕生日の前日まで	
BCG	1回	生後5ヶ月～ 1歳の誕生日の前日まで	
MR (麻しん風しん混合)	1期	1回 1歳～ 2歳の誕生日の前日まで	
	2期	1回 小学校就学前の1年間	
水痘(みずぼうそう)	2回	1歳～ 3歳の誕生日の前日まで	

※かかりつけ医が榎原地区医師会以外の場合は事前手続きが必要です。予診票・母子手帳を持参のうえ、健康こども福祉課へお越しください。

長期にわたり療養を必要とする病気など、特別の事情があることにより定期予防接種を対象年齢期限内に受けることができなかった方は、健康こども福祉課に相談してください。

★予防接種の内容につきましては、今後、確定または変更になる場合がありますので、必ず広報等でご確認ください。

種類	回数	対象年齢	接種場所
日本脳炎	1期	3回 3歳～ 7歳6ヶ月の前日まで	榎原地区医師会の 医療機関参照
	2期	1回 9歳～ 13歳の誕生日の前日まで	
HPV (ヒトパピローマウイルス)	3回	12歳～16歳 (標準接種は中学1年生) の女子	

妊婦の予防接種

種類	対象者及び接種期間	接種場所
RS ウイルスワクチン	妊娠28週0日～ 妊娠36週6日の者	契約医療機関

- 対象者の方には、お知らせします。
- 村民税非課税世帯及び生活保護世帯の方は、事前に健康こども福祉課で手続きしていただければ無料になります。

65歳以上の予防接種

種類	対象者	接種期間	自己負担額	接種場所
高齢者インフルエンザ	65歳以上	10月～ 1月末	広報にて お知らせ します。	榎原地区医師会の 医療機関
高齢者インフルエンザ 高用量ワクチン	75歳以上 (高用量 接種可能)			
高齢者新型コロナウイルス	65歳以上			
高齢者肺炎球菌	65歳	66歳の 誕生日 前日まで	対象者の 方には 通知します。	※その他の医療機関 で接種する場 合は、健康こども福 祉課で事前に申請 が必要。
高齢者 帯状疱疹ワクチン (生ワクチン 1回接種 組換えワクチン 2回接種)	65 70・75 80・85 90・95 100歳	5月～ 3月末		

橿原市休日夜間応急診療所



診療科目および診療日時

休日診療（日曜・祝日・8月15日・12月29日～1月3日）

診療科目	受付時間	診療時間
内科 小児科	午前9時30分～午前11時30分まで 午後0時30分～午後9時まで	午前10時～正午まで 午後1時～午後9時30分まで
歯科	午前9時30分～午前11時30分まで 午後0時30分～午後3時30分まで	午前10時～正午まで 午後1時～午後4時まで



夜間診療（毎日）

診療科目	受付時間	診療時間
内科	午後9時～ 午後11時30分まで	午後9時30分～午前0時まで
小児科	午後9時～ 翌午前5時30分まで	午後9時30分～翌午前6時まで (注意) 午前2時～午前3時30分は休憩時間

奈良県救急相談ダイヤル



奈良県救急安心センター相談ダイヤル

プッシュ回線・携帯電話からは

#7119

救急車か
病院かで
迷ったら・・・

ダイヤル回線・IP電話からは ☎0744-20-0119へおかけください。

相談員や看護師が電話でアドバイスします。薬に関する相談はお受けできません。

24時間受付！



こども救急電話相談

プッシュ回線・携帯電話からは

#8000

子どもの
急病時に・・・

ダイヤル回線・IP電話からは ☎0742-20-8119へおかけください。
看護師（必要に応じて小児科医）が電話でアドバイスします。

相談
日時

平日 18時～翌朝8時
土曜日 13時～翌朝8時
日・祝・年末年始（12/29～1/3） 8時～翌朝8時

対象者 15歳未満の子ども

