

様式第3号（第4条関係）

明日香村空き家等登録カード

(空き家用)

登録番号（ 162 ）

申込者の権利関係		<input checked="" type="checkbox"/> 土地及び建物所有者 <input type="checkbox"/> その他（ ）	
売買または貸借の別		<input checked="" type="checkbox"/> 売買 <input checked="" type="checkbox"/> 賃貸借 <input type="checkbox"/> 使用貸借	
物件の所在地		明日香村大字岡1113-1	
物件	用途	<input checked="" type="checkbox"/> 住宅 <input type="checkbox"/> 店舗 <input type="checkbox"/> その他（ ）	
	構造	<input checked="" type="checkbox"/> 木造 <input type="checkbox"/> 鉄骨造 <input type="checkbox"/> 鉄筋コンクリート造 <input type="checkbox"/> その他（ ） <input checked="" type="checkbox"/> 木造二階建	
概	敷地面積	315.56㎡	床面積 120.39㎡ (公簿面積)
	間取り	1階	<input checked="" type="checkbox"/> 和室（8畳、6畳×2） <input checked="" type="checkbox"/> ダイニング・キッチン <input checked="" type="checkbox"/> 風呂 <input checked="" type="checkbox"/> トイレ
要		2階	<input checked="" type="checkbox"/> 居間（6畳） <input checked="" type="checkbox"/> 和室（8畳）
	建築時期	昭和49年	補修の要否 <input checked="" type="checkbox"/> 補修不要 <input type="checkbox"/> 多少補修が必要 <input type="checkbox"/> 大幅な補修が必要
	空き家になった時期	令和6年	改修の費用負担 (入居者が負担)
希望する価格	売却希望価格		要相談
	賃貸希望価格		要相談
設備状況	電気	<input checked="" type="checkbox"/> 引き込み済み（オール電化） <input type="checkbox"/> その他（ ）	
	ガス	<input type="checkbox"/> プロパンガス <input type="checkbox"/> 都市ガス <input type="checkbox"/> その他（ ）	
	水道	<input checked="" type="checkbox"/> 上水道 <input type="checkbox"/> 簡易水道 <input type="checkbox"/> 井戸 <input type="checkbox"/> その他（ ）	
	下水	<input checked="" type="checkbox"/> 下水道 <input type="checkbox"/> 浄化槽 <input type="checkbox"/> その他	
	風呂	<input checked="" type="checkbox"/> 電気 <input type="checkbox"/> 灯油	
	トイレ	<input checked="" type="checkbox"/> 水洗 <input type="checkbox"/> 汲み取り / <input type="checkbox"/> 和式 <input checked="" type="checkbox"/> 洋式	
	駐車	<input checked="" type="checkbox"/> 地下式倉庫に駐車可	
	その他	<input checked="" type="checkbox"/> 物置（不要の場合、所有者が撤去。要相談）	
附帯物件			
附帯物件の条件		<input type="checkbox"/> 売却 <input type="checkbox"/> 賃貸	
特記事項		近隣に貸し駐車場有り（要相談）	
村入金・自治会費等		見学時にお伝えします	

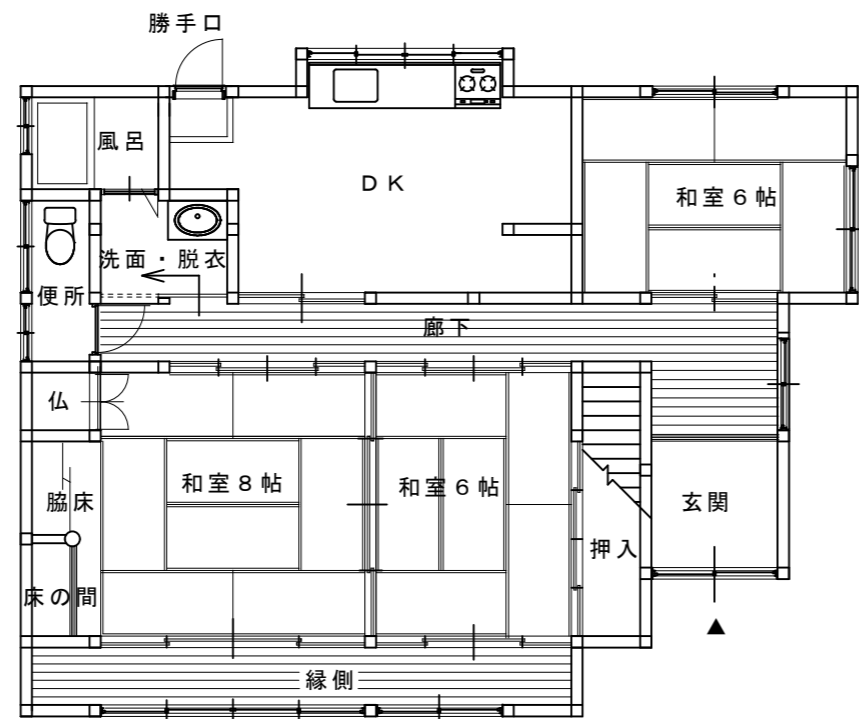

1階 平面図

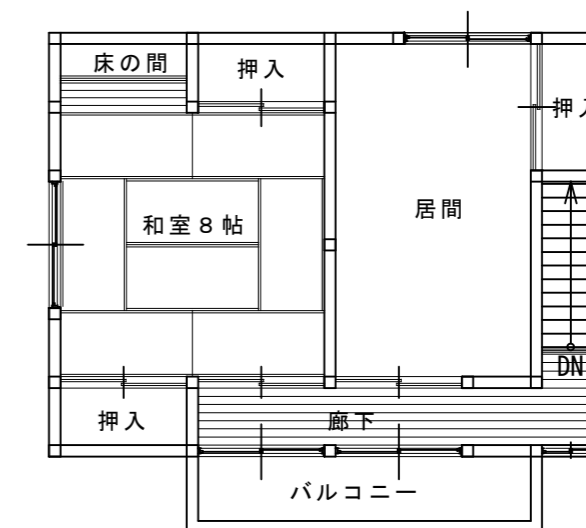

2階 平面図

登録日	令和7年2月19日
有効期限	令和9年2月18日



(外 観)



(外 観)



(玄 関)



(1階 和室6畳)



(1階 和室6畳)



(1階 和室8畳)



(ダイニングキッチン)



(洗 面)



(トイレ)



(風呂)



(2階 居間)



(2階 和室8畳)



(庭)



(地下式倉庫)