

様式第3号（第4条関係）

明日香村空き家等登録カード

(空き家用)

登録番号 (161)

申込者の権利関係		<input checked="" type="checkbox"/> 土地及び建物所有者 <input type="checkbox"/> その他 ()	
売買または貸借の別		<input checked="" type="checkbox"/> 売 買 <input type="checkbox"/> 賃貸借 <input type="checkbox"/> 使用貸借	
物件の所在地		明日香村大字稲淵1017	
物	用 途	<input checked="" type="checkbox"/> 住 宅 <input type="checkbox"/> 店 舗 <input type="checkbox"/> その他 ()	
	構 造	<input checked="" type="checkbox"/> 木 造 <input type="checkbox"/> 鉄骨造 <input type="checkbox"/> 鉄筋ｺﾝｸﾘｰﾄ造 <input type="checkbox"/> その他 ()	
件	敷地面積	697.52㎡	床面積 207.43㎡ (公募)
	の 概	1階	<input checked="" type="checkbox"/> 和室 (6畳×3、8畳) <input checked="" type="checkbox"/> 洋室 (6畳、7畳) <input checked="" type="checkbox"/> ダイニング・キッチン
2階		<input checked="" type="checkbox"/> 洋室 (6畳×2、5畳) <input checked="" type="checkbox"/> 階段室 <input checked="" type="checkbox"/> 小屋裏収納	
離れ		<input checked="" type="checkbox"/> 和室 (8畳) <input checked="" type="checkbox"/> トイレ <input checked="" type="checkbox"/> 脱衣・洗面 <input checked="" type="checkbox"/> 風呂	
要	建築時期	大正13年	補修の要否 <input checked="" type="checkbox"/> 補修不要 <input type="checkbox"/> 多少補修が必要 <input type="checkbox"/> 大幅な補修が必要
	空き家になった時期	令和6年	改修の費用負担 (入居者が負担)
希望する価格		売却希望価格	要相談
		賃貸希望価格	—
設 備 状 況	電 気	<input checked="" type="checkbox"/> 引き込み済み (オール電化) <input type="checkbox"/> その他 ()	
	ガ ス	<input type="checkbox"/> プロパンガス <input type="checkbox"/> 都市ガス <input type="checkbox"/> その他 ()	
	水 道	<input checked="" type="checkbox"/> 上水道 <input type="checkbox"/> 簡易水道 <input type="checkbox"/> 井戸 <input type="checkbox"/> その他 ()	
	下 水	<input checked="" type="checkbox"/> 下水道 <input type="checkbox"/> 浄化槽 <input type="checkbox"/> その他	
	風 呂	<input checked="" type="checkbox"/> 電気 <input type="checkbox"/> 灯油	
	トイレ	<input checked="" type="checkbox"/> 水洗 <input type="checkbox"/> 汲み取り / <input type="checkbox"/> 和式 <input checked="" type="checkbox"/> 洋式	
	駐 車	<input checked="" type="checkbox"/> ガレージ等 最大5台程度	
	その他	<input checked="" type="checkbox"/> 農小屋、蔵	
附 帯 物 件		<input checked="" type="checkbox"/> 有 (畑)	
附帯物件の条件		<input checked="" type="checkbox"/> 売却 (売買価格に含む) <input type="checkbox"/> 賃貸	
特 記 事 項		近隣田畑含む (要相談)	
村入り金・自治会費等		見学時にお伝えします	

(間取り図)

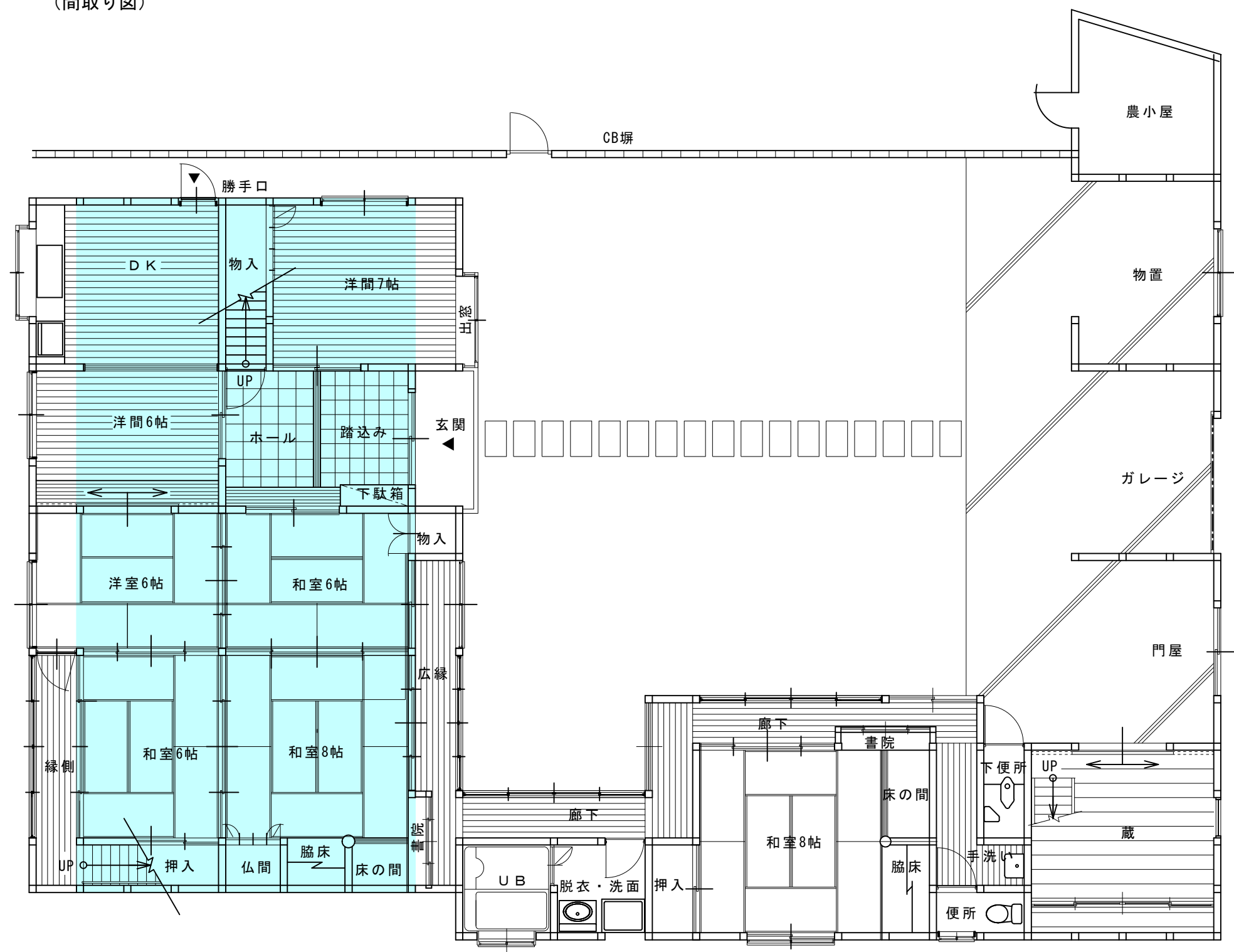

2階部分

主屋 1階平面図

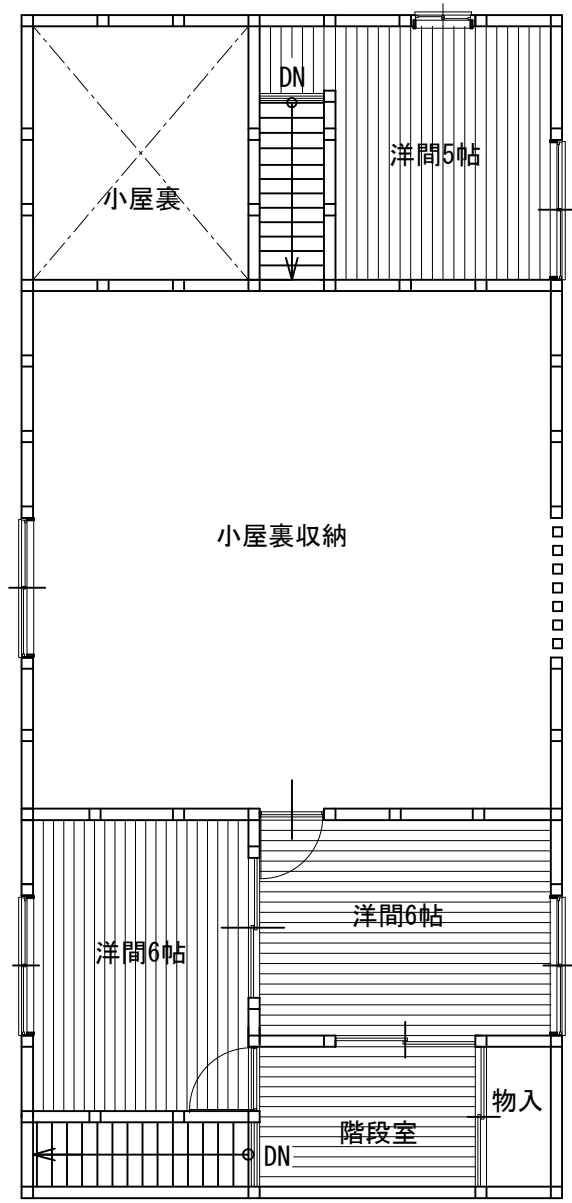

主屋 2階平面図

登録日	令和7年1月28日
有効期限	令和9年1月29日



(外 観)



(外 観)



(門 屋)



(玄 関)



(ダイニングキッチン)



(1階 和室)



(1階 和室)



(1階 和室)



(広 縁)



(縁側～階段 (母屋西側))



(階段 (洋間 横))



(風 呂)



(トイレ)



(1階 和室 (4畳))



(2階 階段室)



(2階 洋間)