

様式第3号（第4条関係）

明日香村空き家等登録カード

（空き家用）

登録番号（ 158 ）

申込者の権利関係		<input checked="" type="checkbox"/> 土地及び建物所有者 <input type="checkbox"/> その他（ ）		
売買または貸借の別		<input checked="" type="checkbox"/> 売 買 <input type="checkbox"/> 賃貸借 <input type="checkbox"/> 使用貸借		
物件の所在地		明日香村大字真弓242（宅地）、241（宅地）、243-1（宅地）、238（山林）、255（宅地）、256（山林）、259（山林）		
物件の概要	用途	<input checked="" type="checkbox"/> 住宅 <input type="checkbox"/> 店舗 <input type="checkbox"/> その他（ ）		
	構造	<input checked="" type="checkbox"/> 木造 <input type="checkbox"/> 鉄骨造 <input type="checkbox"/> 鉄筋コンクリート造 <input type="checkbox"/> その他（ ）		
		<input checked="" type="checkbox"/> 木造二階建		
	敷地面積	271.07㎡	床面積 1階 133.73㎡ 2階 102.18㎡	
	間取り （母屋）	1階	<input checked="" type="checkbox"/> 和室（6畳×2、8畳×2） <input checked="" type="checkbox"/> 客間（7畳） <input checked="" type="checkbox"/> リビング・ダイニング・キッチン（12畳） <input checked="" type="checkbox"/> トイレ <input checked="" type="checkbox"/> 風呂 <input checked="" type="checkbox"/> 脱衣洗面所	
		2階	<input checked="" type="checkbox"/> 和室（8畳、6畳×2） <input checked="" type="checkbox"/> 洋間（6畳×2） <input checked="" type="checkbox"/> 物入 <input checked="" type="checkbox"/> 便所 <input checked="" type="checkbox"/> 洗面所	
	その他 （離れ、農業用倉庫）	離れ	<input checked="" type="checkbox"/> 納戸 <input checked="" type="checkbox"/> トイレ <input checked="" type="checkbox"/> 洗面 <input checked="" type="checkbox"/> 風呂	
		農業用倉庫	<input checked="" type="checkbox"/> 土間コン <input checked="" type="checkbox"/> 農機具置き場（板張り） <input checked="" type="checkbox"/> 和室（8畳）	
	建築時期	平成元年9月	補修の要否	<input type="checkbox"/> 補修不要 <input checked="" type="checkbox"/> 多少補修が必要 <input type="checkbox"/> 大幅な補修が必要
空き家になった時期	平成25年	改修の費用負担	入居者が負担	
希望する価格	売却希望価格	1,290万円 ※対象の宅地、山林全て含む		
	賃貸希望価格	-		
設備状況	電気	<input checked="" type="checkbox"/> 引き込み済み <input type="checkbox"/> その他（ ）		
	ガス	<input checked="" type="checkbox"/> プロパンガス <input type="checkbox"/> 都市ガス <input type="checkbox"/> その他（ ）		
	水道	<input checked="" type="checkbox"/> 上水道 <input type="checkbox"/> 簡易水道 <input type="checkbox"/> 井戸 <input type="checkbox"/> その他（ ）		
	下水	<input checked="" type="checkbox"/> 下水道 <input type="checkbox"/> 浄化槽 <input type="checkbox"/> その他		
	風呂	（母屋） <input checked="" type="checkbox"/> 電気 （離れ） <input checked="" type="checkbox"/> 灯油		
	トイレ	<input checked="" type="checkbox"/> 水洗 <input checked="" type="checkbox"/> 汲み取り / <input type="checkbox"/> 和式 <input checked="" type="checkbox"/> 洋式		
	駐車	<input checked="" type="checkbox"/> 物件前駐車場あり 5台程度		

	その他
附 帯 物 件	真弓243-1 (宅地 128.92㎡) 238 (山林 29㎡) 255 (宅地 85.95㎡) 256 (山林 19㎡) 259 (山林 19㎡)
附帯物件の条件	
特 記 事 項	
村入り金・自治会費等	見学時にお伝えします

(間取り図) 1 / 2

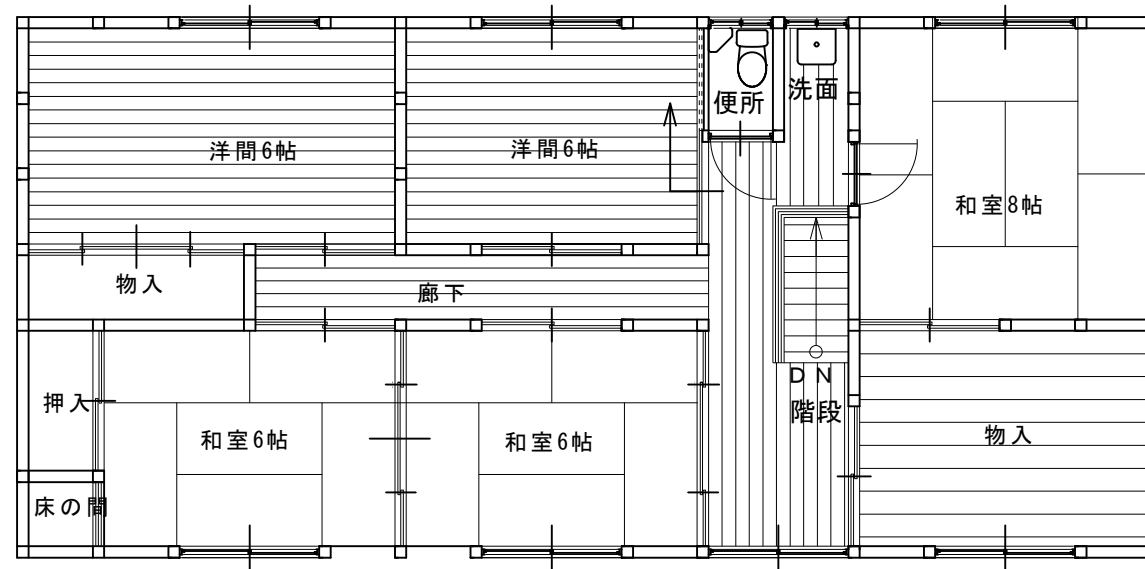

主屋 2階平面図

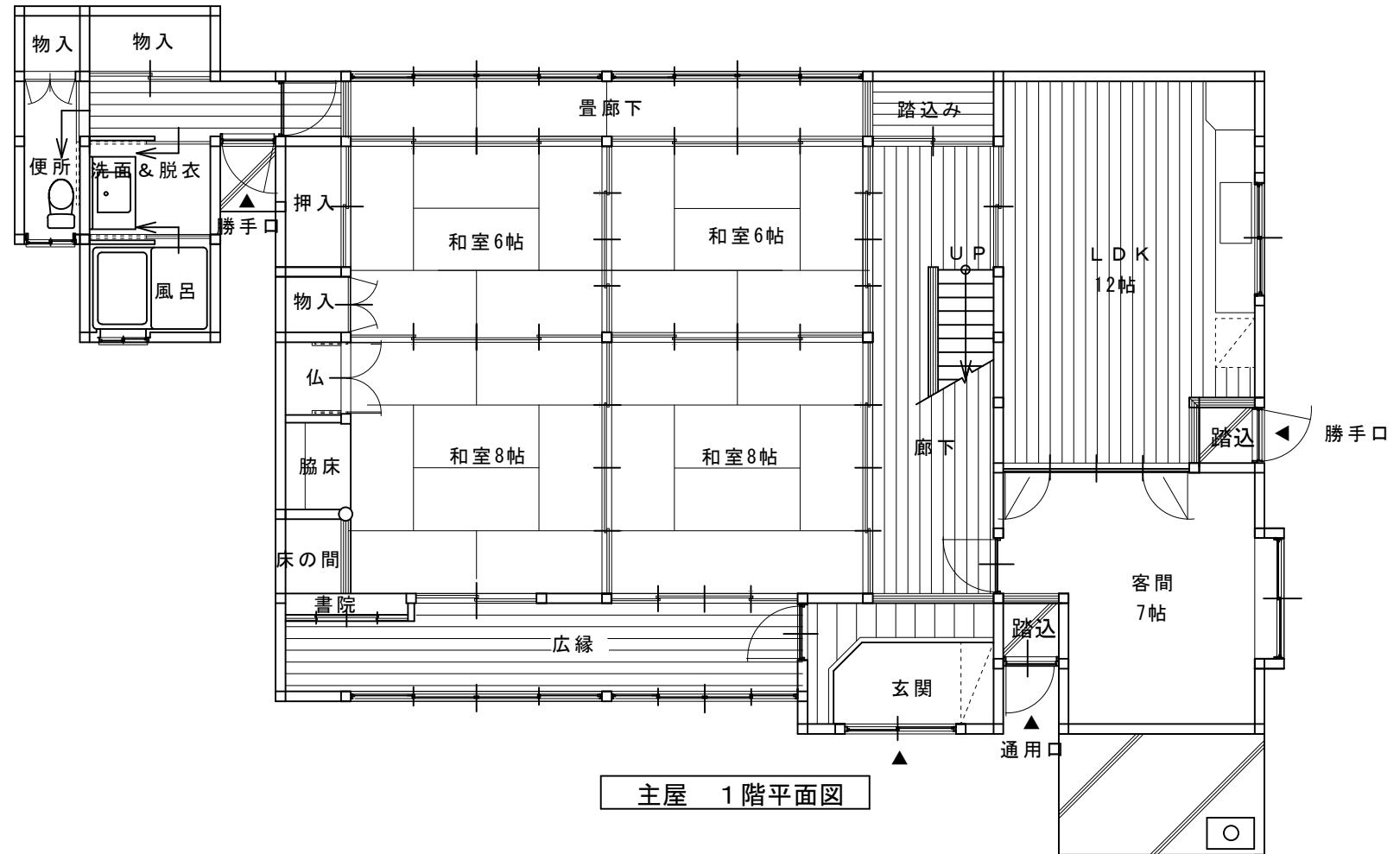

主屋 1階平面図

受付日	令和6年12月10日	現地確認日	令和6年10月15日
登録日	令和6年12月24日	有効期限	令和8年12月23日

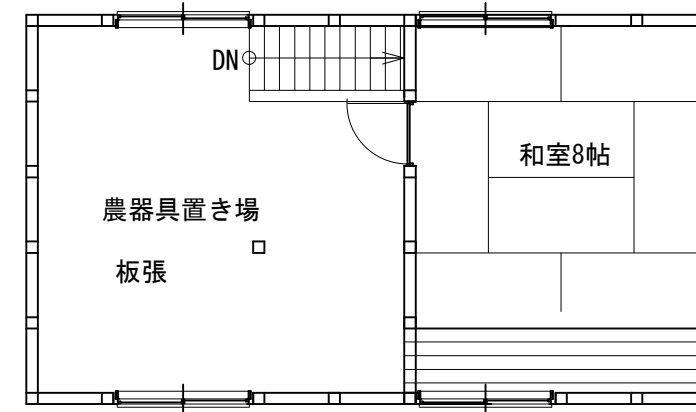

農業用倉庫 2階平面図

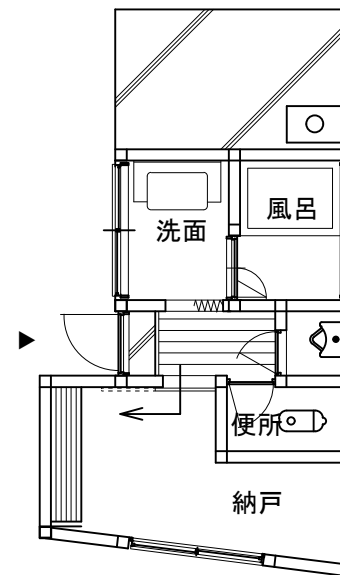

離家 1階平面図

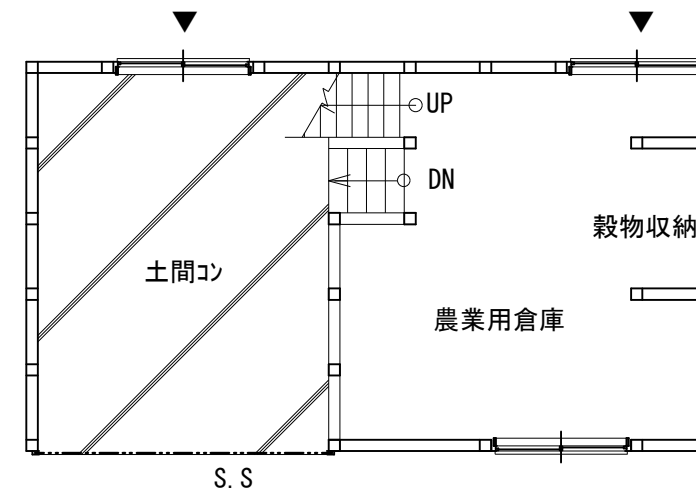

農業用倉庫 1階平面図

受付日	令和6年12月10日	現地確認日	令和6年10月15日
登録日	令和6年12月24日	有効期限	令和8年12月23日



(母屋 外観)



(玄関)



(リビング・ダイニング・キッチン)



(客 間)



(1階 和室 8畳)



(1階 和室 8畳)



(1階 和室 6畳)



(1階 トイレ)



(1階 洗面)



(1階 風呂)



(2階 洋間 6畳)



(2階 和室 6畳)



(2階 物入)



(2階 トイレ)



(2階 洗面)



(離れ 外観)



(離れ 風呂)



(離れ 洗面)



(離れ トイレ)



(農業用倉庫 外観)



(土間コン)



(農業用倉庫 1階)



(農業用倉庫 2階)



(農業用倉庫 2階 和室)

*** 物件 158 ***



(庭)



(物件前 駐車場)

各物件の位置について（参考）

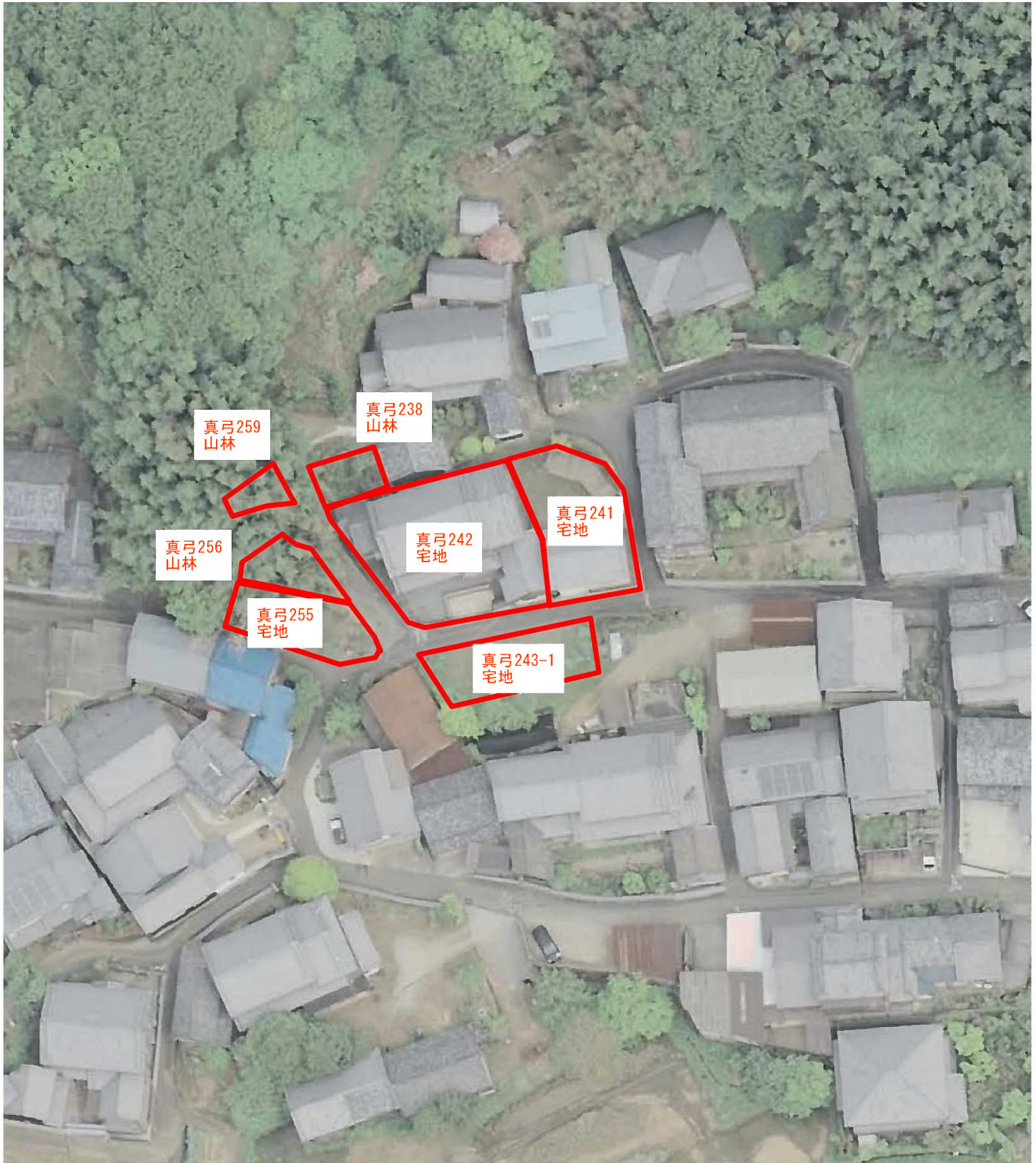

※あくまで参考であり、土地の形、位置について正確に示したものではありません。