

様式第3号（第4条関係）

明日香村空き家等登録カード

(空き家用)

登録番号 (1 5 6)

申込者の権利関係		<input checked="" type="checkbox"/> 土地及び建物所有者		<input type="checkbox"/> その他 ()		
売買または貸借の別		<input checked="" type="checkbox"/> 売 買		<input checked="" type="checkbox"/> 賃貸借 <input type="checkbox"/> 使用貸借		
物件の所在地		明日香村大字大根田198				
物件の概要	用途	<input checked="" type="checkbox"/> 住宅 <input type="checkbox"/> 店舗 <input type="checkbox"/> その他 ()				
	構造	<input checked="" type="checkbox"/> 木造 <input type="checkbox"/> 鉄骨造 <input type="checkbox"/> 鉄筋コンクリート造 <input type="checkbox"/> その他 ()				
		<input checked="" type="checkbox"/> 木造二階建				
	敷地面積	790.08㎡	床面積	1階 107.52㎡	2階 82.52㎡	
	間取り	1階	<input checked="" type="checkbox"/> 和室 (8畳、6畳×2、4.5畳、3畳) <input checked="" type="checkbox"/> 客間 <input checked="" type="checkbox"/> ダイニング・キッチン <input checked="" type="checkbox"/> トイレ <input checked="" type="checkbox"/> 風呂			
		2階	<input checked="" type="checkbox"/> 和室 (8畳、6畳、4畳) <input checked="" type="checkbox"/> 納戸 (8畳)			
建築時期	不明	補修の要否	<input type="checkbox"/> 補修不要 <input type="checkbox"/> 多少補修が必要 <input checked="" type="checkbox"/> 大幅な補修が必要			
空き家になった時期	令和5年8月	改修の費用負担	入居者が負担			
希望する価格		売却希望価格	要相談			
		賃貸希望価格	要相談			
設備状況	電気	<input checked="" type="checkbox"/> 引き込み済み <input type="checkbox"/> その他 ()				
	ガス	<input checked="" type="checkbox"/> プロパンガス <input type="checkbox"/> 都市ガス <input type="checkbox"/> その他 ()				
	水道	<input checked="" type="checkbox"/> 上水道 <input type="checkbox"/> 簡易水道 <input type="checkbox"/> 井戸 <input type="checkbox"/> その他 ()				
	下水	<input checked="" type="checkbox"/> 下水道 <input type="checkbox"/> 浄化槽 <input type="checkbox"/> その他				
	風呂	<input type="checkbox"/> 電気 <input type="checkbox"/> ガス <input checked="" type="checkbox"/> 灯油 <input type="checkbox"/> その他 ()				
	トイレ	<input checked="" type="checkbox"/> 水洗 <input type="checkbox"/> 汲み取り / <input type="checkbox"/> 和式 <input checked="" type="checkbox"/> 洋式				
	駐車	<input type="checkbox"/> 有 <input checked="" type="checkbox"/> 無				
	その他	<input checked="" type="checkbox"/> 物置				
附帯物件	<input type="checkbox"/> 有 () <input checked="" type="checkbox"/> 無					
附帯物件の条件	<input type="checkbox"/> 売却 (希望価格 円) <input type="checkbox"/> 賃貸 (希望賃料 円/月)					
特記事項						
村入り金・自治会費等	区費 11,000 円 (年間)					

(間取り図)

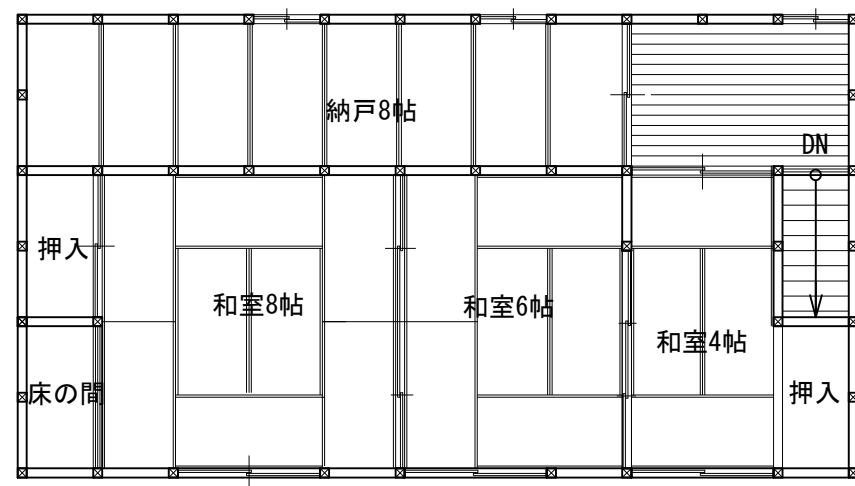

2階平面図 S=1:100

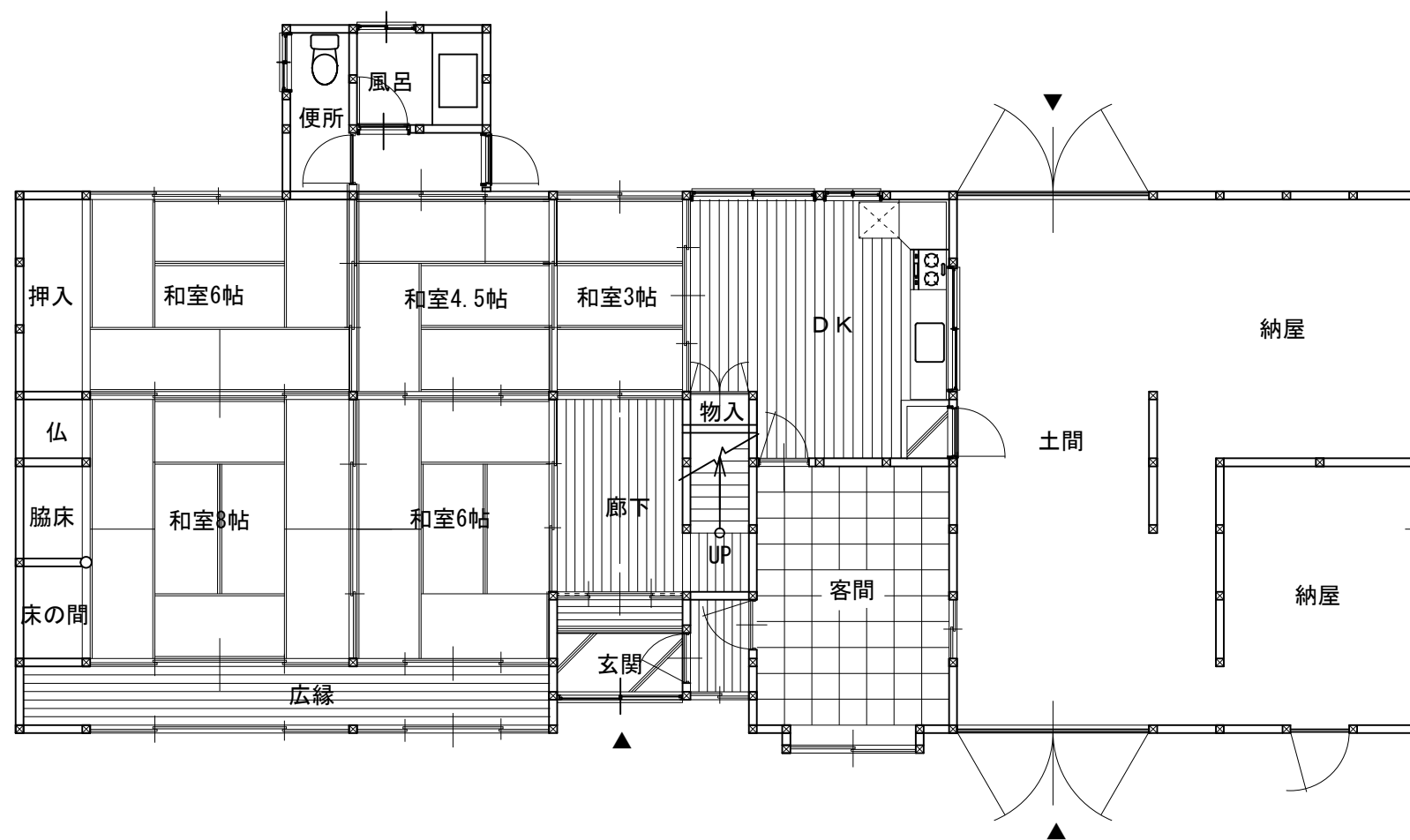

1階平面図 S=1:100

受付日	令和6年9月9日	現地確認日	令和6年9月9日
登録日	令和6日9月13日	有効期限日	令和8年9月12日



(外 観)



(外 観)



(玄 関)



(1 階 和 室)



(1 階 和 室)

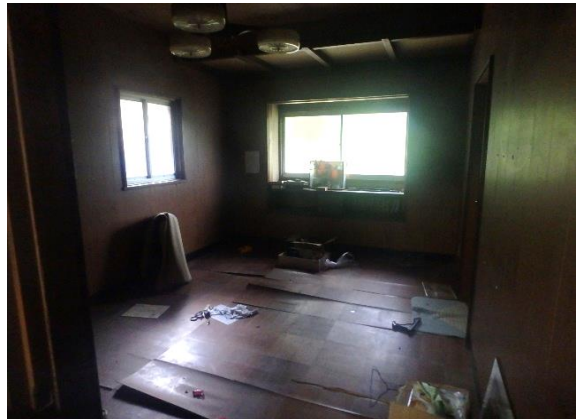

(1 階 洋 室)



(2 階 和 室)



(2 階 和 室)



(1階 台所)



(倉庫)



(トイレ)



(風呂)