

明日香村空き家登録カード

登録番号（ 10 ）

申込者の権利関係		<input checked="" type="checkbox"/> 土地及び建物所有者 <input type="checkbox"/> その他（ ）		
売却又は賃貸の別		<input type="checkbox"/> 売却 <input checked="" type="checkbox"/> 賃貸	交渉方法	<input type="checkbox"/> 直接 <input checked="" type="checkbox"/> 間接
物件の所在地		明日香村大字上392番地		
物件の概要	用途	<input checked="" type="checkbox"/> 住宅 <input type="checkbox"/> 店舗 <input type="checkbox"/> その他（住宅の一部・蔵 離れ）		
	構造	<input checked="" type="checkbox"/> 木造 <input type="checkbox"/> 鉄骨造 <input type="checkbox"/> 鉄筋コンクリート造 <input type="checkbox"/> その他（ ）		
		<input type="checkbox"/> 平屋建 <input checked="" type="checkbox"/> 二階建		
	敷地面積	571.90 m <sup>2</sup>		
	建築面積	107.69 m <sup>2</sup>	延床面積	137.77 m <sup>2</sup>
	間取り	1階	<input checked="" type="checkbox"/> 和室（8畳）（6畳）（6畳）（4.5畳） <input type="checkbox"/> 洋室（ ）（ ）（ ）（ ） <input checked="" type="checkbox"/> 台所 <input checked="" type="checkbox"/> 風呂 <input checked="" type="checkbox"/> トイレ <input checked="" type="checkbox"/> その他（押入）	
2階		<input checked="" type="checkbox"/> 和室（6畳）（6畳）（ ）（ ） <input type="checkbox"/> 洋室（ ）（ ）（ ）（ ） <input type="checkbox"/> その他（ ）		
要	建築時期	建築年次不詳 近年リフォーム済	補修の要否	<input checked="" type="checkbox"/> 補修不要 <input type="checkbox"/> 多少補修が必要 <input type="checkbox"/> 大幅な補修が必要
	空き家になった時期	平成23年	補修の費用負担	<input type="checkbox"/> 所有者等が負担 <input checked="" type="checkbox"/> 入居者が負担
希望する価格		売却希望価格	円	
		賃貸希望価格	60,000 ～ 65,000 円	
設備状況	電気	<input checked="" type="checkbox"/> 引き込み済み <input type="checkbox"/> その他（引き込み可）		
	ガス	<input checked="" type="checkbox"/> プロパンガス <input type="checkbox"/> 都市ガス <input type="checkbox"/> その他（ ）		
	水道	<input type="checkbox"/> 上水道 <input checked="" type="checkbox"/> 簡易水道 <input type="checkbox"/> 井戸 <input type="checkbox"/> その他（ ）		
	下水	<input type="checkbox"/> 下水道 <input checked="" type="checkbox"/> 浄化槽 <input type="checkbox"/> その他（ ）		
	風呂	<input type="checkbox"/> 電気 <input checked="" type="checkbox"/> ガス <input type="checkbox"/> 灯油 <input type="checkbox"/> その他（ ）		
	トイレ	<input checked="" type="checkbox"/> 水洗 <input type="checkbox"/> 汲み取り / <input type="checkbox"/> 和式 <input type="checkbox"/> 洋式		
	駐車	<input checked="" type="checkbox"/> 有（スペース有り） <input type="checkbox"/> 無		
	その他	<input type="checkbox"/> 物置 <input type="checkbox"/> 納屋 <input type="checkbox"/> その他（ ）		
附帯物件		<input checked="" type="checkbox"/> 有（納屋 ） <input type="checkbox"/> 無		
附帯物件の条件		<input type="checkbox"/> 売却（希望価格 円） <input type="checkbox"/> 賃貸（希望賃料 円/月）		
特記事項				

【間取り図】

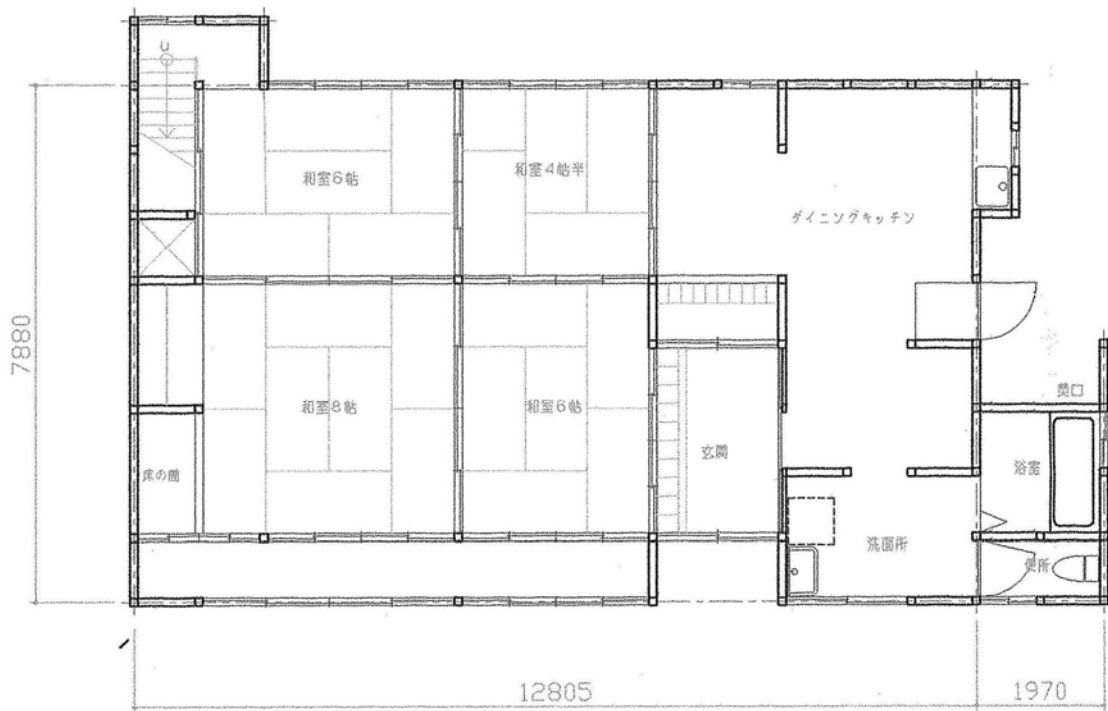
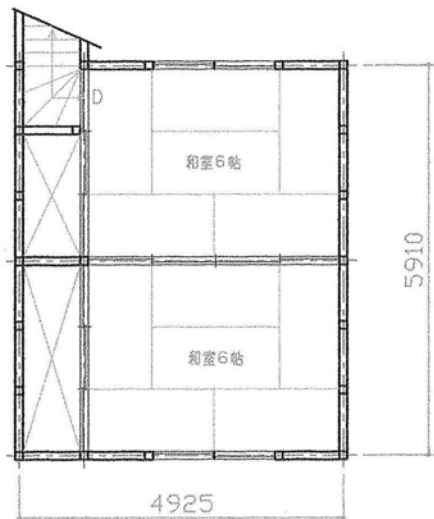

受付日	平成23年 8月12日	現地確認日	平成23年 8月24日
登録日	平成23年 8月12日	有効期限	平成26年 8月11日
契約日	平成 年 月 日	登録抹消日	平成 年 月 日

\*\*\*\* 物件 10 \*\*\*\*



[ 外観 ]



[ 玄関 ]



[ 四間取り和室 ]



[ 和室床の間 ]



[ 台所 ]



[ 風呂 ]

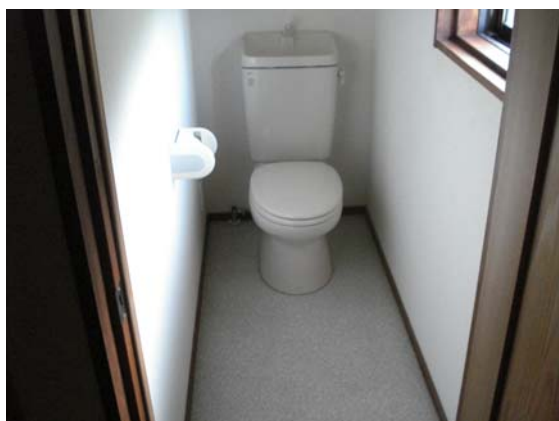

[ トイレ ]



[ 物件からの眺め ]